

全日本トライアスロン皆生大会 第40回記念特別企画 「鳥取県市町村対抗リレー」 参加チーム募集

と き 7月19日(日) 7:00スタート

競技本部 だらドラパーク米子陸上競技場
(米子市営東山陸上競技場)

競技内容 水泳3km、自転車140km、マラソン42.195km
※1人が1種目を担当し、3人1組でリレー

定員 鳥取県内各市町村及び県ごとに1チーム限り(申込み多数の場合は抽選)
※抽選にもれたチームも通常リレー枠に登録し直すことで、書類審査のうえ出場できるチャンスがあります。

参加料 1チーム 54,000円
(表彰パーティー参加費、傷害保険料含む)

参加資格 大会当日19歳以上の人で、3人とも次の条件のいずれか一つに該当すること
①伯耆町内に在住または勤務、通学している人
②伯耆町内の小中学校に在籍した経験がある人

申込受付 2月20日(木)～3月31日(火) ※必着

申込方法 伯耆町総合スポーツ公園に申込書を郵送または持参
※申込書は総合スポーツ公園で受け取るか、皆生トライアスロンホームページからダウンロードしてください。

決定通知 大会本部から当落通知を送付(4月末ごろ)

表彰 1位～3位のチームを閉会式にて表彰

その他 ルールなどの詳細は、皆生トライアスロンのホームページをご覧ください。

申込み・問い合わせ先 総合スポーツ公園
TEL:0859-68-3775
皆生トライアスロンホームページ
<http://www.kaike-triathlon.com>

飲料・食品類の缶・ビンの中をきれいにしてから

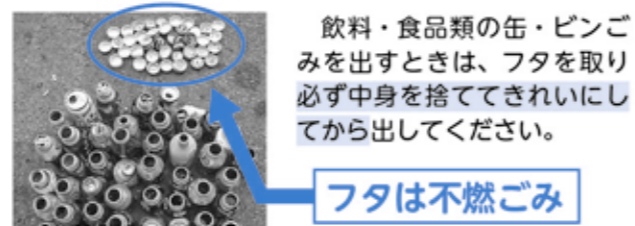

飲料・食品類の缶・ビンごみを出すときは、フタを取り必ず中身を捨ててきれいにしてから出してください。

フタは不燃ごみ



ボール類・靴・ホースは可燃ごみです

靴・ホースは、不燃部分(金属・硬質プラスチック)を取り除いて可燃ごみで出してください。

すべて可燃ごみ



資源ごみ、不燃ごみ、不燃性粗大ごみ、ペットボトル 直接持込の問い合わせ先

鳥取県西部広域行政管理組合 リサイクルプラザ
TEL:0859-68-4071

【納付方法・納付場所など】	
保険料の納付方法	納付場所または申込場所
納付書払い	金融機関、郵便局、コンビニエンスストア、電子納付で納付
口座振替払い	金融機関または年金事務所申込
クレジットカード払い	年金事務所申込

※口座振替払い、クレジットカード払いの申出用紙は役場でも配布しています。(申出用紙に必要事項を記入して、各申込場所で手続きをしてください)
※前納されると割引が適用されます。

国民年金保険料 納付のお願い

国民年金保険料の1年度分の納付書が4月に日本年金機構から送られてきます。
納付期限は「納付対象月の翌月末日」と定められています。納め忘れがあると、障がいや死亡など不慮の事故が起きても障害基礎年金や遺族基礎年金が受けられなくなる場合がありますので、保険料は期限内に納めましょう。

経済的な理由により納付が困難な場合は、免除制度または納付猶予制度がありますので、お問い合わせください。

問い合わせ先 米子年金事務所 TEL:0859-34-6111 / 住民課 TEL:0859-68-3115

執務室・電話番号 変更のお知らせ

4月1日(水)から、産業課が商工観光課と統合し本庁舎へ移転するため、執務室の場所・電話番号が変わります。お間違えのないようご注意ください。

3月31日まで			4月1日から		
所在地	名称	電話番号	所在地	名称	電話番号
本庁舎(2階)	商工観光課	0859-68-4211	本庁舎(2階)	産業課商工観光室	0859-68-4211
溝口分庁舎(1階)	産業課農林室	0859-62-0723		産業課農林室	0859-68-3315
	農業委員会事務局	0859-62-0715	溝口分庁舎(1階)	農業委員会事務局	0859-62-0715
溝口公民館(3階)	溝口公民館	0859-62-1177	溝口公民館	0859-62-1177	

問い合わせ先 総務課 TEL:0859-68-3111

伯耆町産堆肥 「バギューン」販売中

伯耆町内の牛ふんと馬ふんが原料の堆肥「バギューン」はいかがですか。水稻、各種野菜、家庭菜園、ガーデニング、土壌改良材としても最適です。農地への散布も行っていますので、ぜひご利用ください。

販売種類	※価格は消費税込		
	農地への運搬	堆肥センターで受取り	袋販売
販売単位	2tダンプ1台分	軽トラック1台分	袋(20L)
堆肥代	4,000円	1,500円	300円
運搬代	2,000円		
散布代	3,000円		
その他	・散布は、マニアスプレッドで行います ・散布量は、10aあたり2tダンプ1台が目安です	・軽トラックで堆肥センターへ直接お越しください	・堆肥センターのほか、大山ガーデンプレイス、大山望、二部公民館、日光公民館でも販売しています

申込み・問い合わせ先

伯耆町共同堆肥センター
TEL:0859-68-2980
営業時間 8:30～16:00
営業日 月・水・金曜日(祝日は休業)

国勢調査2020調査員募集中

令和2年10月1日を基準日として、全国一斉に国勢調査が実施されます。
この調査は、日本に住んでいる全ての人を対象として5年ごとに行われる大規模な調査で、人口や世帯などの実態を把握し、各種行政施策の基礎資料を得ることを目的として実施されます。
調査にあたり、各世帯への調査票の配布や回収を行う調査員を募集しています。

募集資格 20歳以上の町内在住者で、警察、選挙、税務に直接関係のない人

任命期間 令和2年8月下旬から10月下旬を予定

仕事内容 調査区地図の作成、調査票の配布・回収など

その他 ・調査に従事していただいた場合、報酬が支給されます。
・調査員の身分は非常勤の公務員です。調査に際して知り得た情報は、調査中はもちろん調査後も秘密にさせていただきます。

申込み・問い合わせ先

企画課 町づくり推進室 TEL:0859-68-3113

ひとり親家庭のみなさまへ 入学支度金支給手続き

伯耆町は、令和2年4月に小・中学校に入学する児童を養育している母子・父子家庭の保護者または父母に代わって児童を養育している人を対象に入学支度金を支給します。
対象の人は申請窓口で手続きをしてください。

支給対象者 令和2年3月1日現在で児童扶養手当を受給している町民(生活保護世帯を除く)
※扶養親族(同居している親族など)の所得により児童扶養手当が全額支給停止になっている場合でも、本人の前々年所得が児童扶養手当の所得制限限度額を超えないときは支給対象となります。

支給額 小学校入学児童1人につき1万円
中学校入学児童1人につき2万円

申請に必要なもの 印鑑、振込先の口座番号のわかるもの
※手続きに必要な書類は申請窓口にて用意しています。

申請期限 3月13日(金)まで

申請窓口 福祉課、分庁総合窓口課

問い合わせ先

福祉課 福祉支援室 TEL:0859-68-5534